



**АДМИНИСТРАЦИЯ ГОРОДСКОГО ОКРУГА  
ГОРОД МИХАЙЛОВКА  
ВОЛГОГРАДСКОЙ ОБЛАСТИ**

**ПОСТАНОВЛЕНИЕ**

от 23 декабря 2022

№ 3394

**Об утверждении схемы границ прилегающей территории  
земельного участка**

На основании Федерального закона от 06.10.2003 № 131-ФЗ «Об общих принципах организации местного самоуправления в Российской Федерации», Правил благоустройства территории городского округа город Михайловка Волгоградской области, утвержденных Решением Михайловской городской Думы Волгоградской области от 27.10.2017 № 10 «Об утверждении Правил благоустройства территории городского округа город Михайловка Волгоградской области», администрация городского округа города Михайловка Волгоградской области **п о с т а н о в л я е т**:

1. Утвердить прилагаемую схему границ прилегающей территории земельного участка, расположенного на земельном участке с кадастровым номером 34:37:010302:27 по адресу: ул. Индустриальная 4 а, г. Михайловка, Волгоградская область.

2. Настоящее постановление вступает в силу после его официального опубликования и подлежит размещению на официальном сайте городского округа город Михайловка Волгоградской области.

Глава городского округа

А.В. Тюрин

**Утверждена**  
Постановлением администрации городского округа  
город Михайловка Волгоградской области  
(наименование документа об утверждении,  
включая наименование органа местного самоуправления,  
принявшего решение об утверждении схемы)  
от 23 декабря 2022 № 3394

Схема прилегающей территории земельного участка

1. Местоположение прилегающей территории (адресные ориентиры)  
Волгоградская обл, г.Михайловка, ул. Индустриальная, 4 А

---

2. Кадастровый номер объекта, по отношению к которому устанавливается прилегающая территория 34:37:010302:27

3. Сведения о собственнике и (или) ином законном владельце здания, строения, сооружения, земельного участка, а также уполномоченном лице:

Пушкарева Анатолия Петровича

---

4. Площадь прилегающей территории: 2603 (кв. м)

5. Вид разрешенного использования земельного участка, по отношению к которому устанавливается прилегающая территория:  
Объекты придорожного сервиса

---

(при наличии)

6. Наличие объектов (в том числе благоустройства), расположенных на прилегающей территории, с их описанием

---

7. Площадь озелененной территории (при ее наличии      кв. м), состав озеленения (при наличии - деревья -    шт., газон, цветники -      кв. м.)

Номер точки	Координаты	
	X (м)	Y (м)
<b>Внешняя граница</b>		
1	635 948,62	1 313 724,68
2	635 945,25	1 313 712,27
3	635 879,52	1 313 729,33
4	635 876,47	1 313 728,78
5	635 874,06	1 313 725,20
6	635 870,75	1 313 713,53
7	635 828,18	1 313 723,13
8	635 829,54	1 313 741,84
9	635 835,45	1 313 759,90
10	635 864,66	1 313 735,10
11	635 867,71	1 313 744,62
12	635 858,10	1 313 747,40
13	635 855,06	1 313 737,87

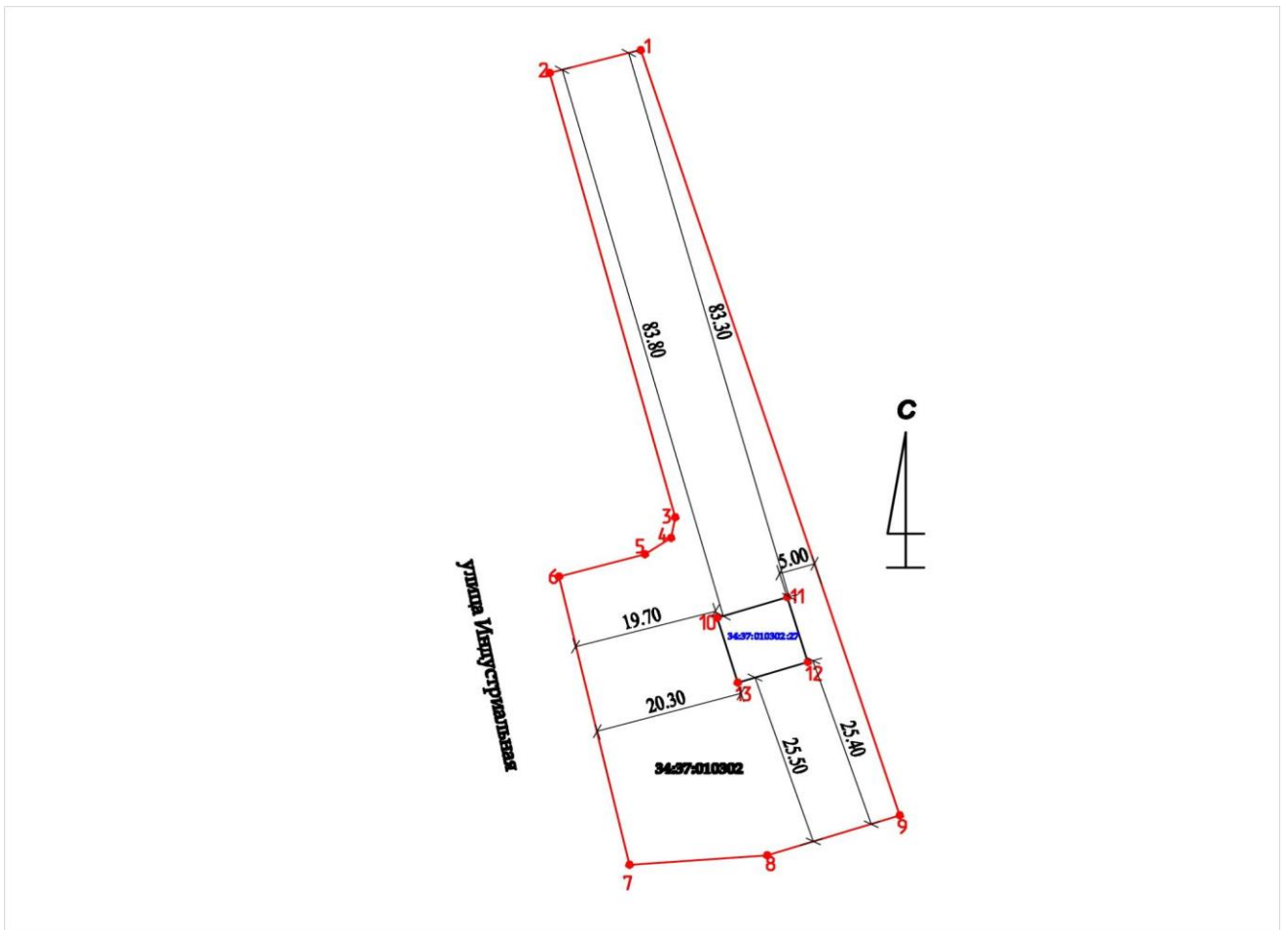

м 1:1000

Заявитель \_\_\_\_\_  
(подпись)                      (расшифровка подписи)

М.П.  
(для юридических лиц и индивидуальных предпринимателей)

Условные обозначения:

	граница прилегающей территории
•1	поворотная точка границ прилегающей территории
34:37:010302:27	кадастровый номер земельного участка (объекта недвижимости), по отношению к которому устанавливается прилегающая территория
34:37:010302	кадастровый квартал
	граница кадастрового квартала
	границы объектов, расположенных на прилегающей территории (отображается чёрным цветом)