



**АДМИНИСТРАЦИЯ ГОРОДСКОГО ОКРУГА  
ГОРОД МИХАЙЛОВКА  
ВОЛГОГРАДСКОЙ ОБЛАСТИ**

**ПОСТАНОВЛЕНИЕ**

от 19 мая 2023г.

№ 1150

**Об утверждении схемы границ прилегающей территории  
земельного участка**

На основании Федерального закона от 06.10.2003 № 131-ФЗ «Об общих принципах организации местного самоуправления в Российской Федерации», Правил благоустройства территории городского округа город Михайловка Волгоградской области, утвержденных Решением Михайловской городской Думы Волгоградской области от 27.10.2017 № 10 «Об утверждении Правил благоустройства территории городского округа город Михайловка Волгоградской области», администрация городского округа города Михайловка Волгоградской области **п о с т а н о в л я е т**:

1. Утвердить прилагаемую схему границ прилегающей территории земельного участка с кадастровым номером 34:37:010143:85, расположенного по адресу: ул. Липецкая 12, г.Михайловка, Волгоградская область.

2. Настоящее постановление вступает в силу после его официального опубликования и подлежит размещению на официальном сайте городского округа город Михайловка Волгоградской области.

Глава городского округа

А.В. Тюрин

**Утверждена**  
Постановлением администрации  
городского округа город Михайловка  
Волгоградской области  
(наименование документа об утверждении,  
включая наименование органа местного самоуправления,  
принявшего решение об утверждении схемы)  
от 19.05.2023г. № 1150

**Схема прилегающей территории земельного участка**

1. Местоположение прилегающей территории (адресные ориентиры)  
Волгоградская обл, г.Михайловка, ул. Липецкая, 12

---

2. Кадастровый номер объекта, по отношению к которому устанавливается прилегающая территория [34:37:010143:85](#)

3. Сведения о собственнике и (или) ином законном владельце здания, строения, сооружения, земельного участка, а также уполномоченном лице:

Девятаев Михаил Александрович

---

4. Площадь прилегающей территории: 743 (кв. м)

5. Вид разрешенного использования земельного участка, по отношению к которому устанавливается прилегающая территория:

Для индивидуальной жилой застройки

---

(при наличии)

6. Наличие объектов (в том числе благоустройства), расположенных на прилегающей территории, с их описанием

---

7. Площадь озелененной территории (при ее наличии \_\_\_ кв. м), состав озеленения (при наличии - деревья - \_ шт., газон, цветники - \_\_\_ кв. м.)

1. X=632574.79 Y=1310614.45

2. X=632586.11 Y=1310590.09

3. X=632577.52 Y=1310586.13

4. X=632566.63 Y=1310610.48

5. X=632564.96 Y=1310614.88

6. X=632566.06 Y=1310618.61

7. X=632571.15 Y=1310623.14

8. X=632611.47 Y=1310641.77

9. X=632615.59 Y=1310633.10

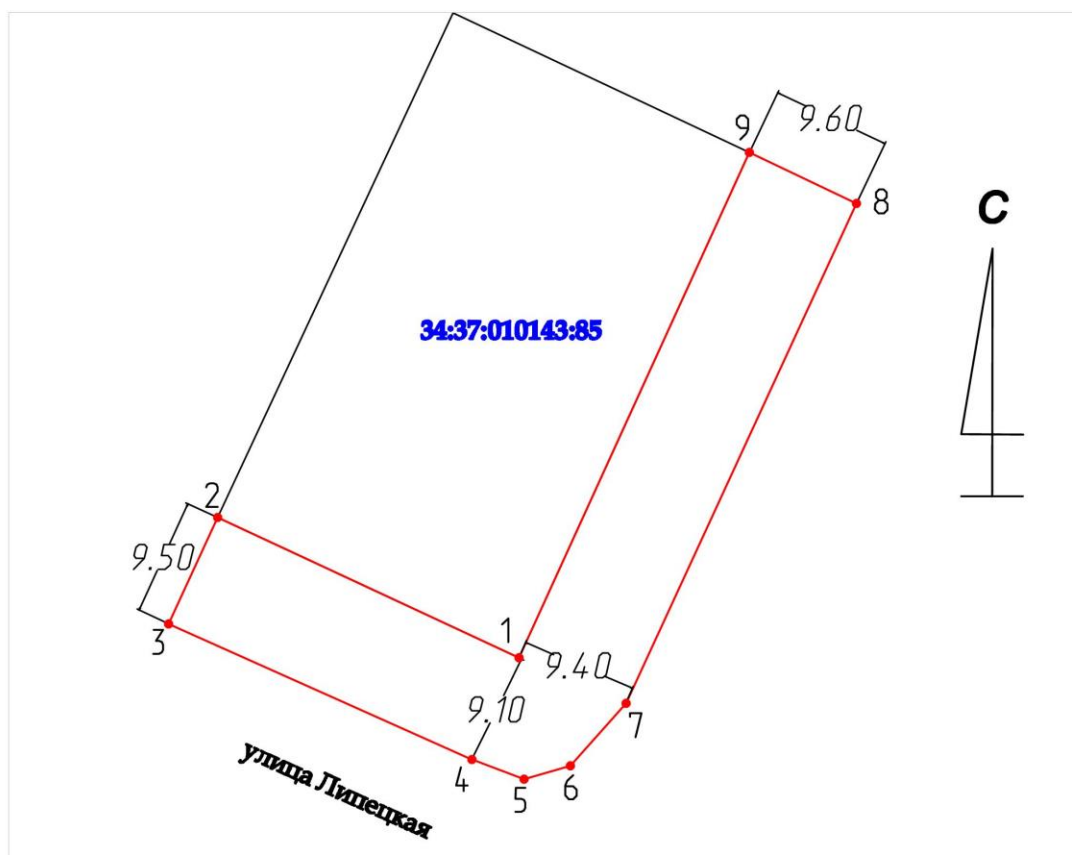

М 1:500

Заявитель \_\_\_\_\_  
(подпись) (расшифровка подписи)

М.П.  
(для юридических лиц и индивидуальных предпринимателей)

Условные обозначения:

—	граница прилегающей территории
• 1	поворотная точка границ прилегающей территории
34:37:010143:85	кадастровый номер земельного участка (объекта недвижимости), по отношению к которому устанавливается прилегающая территория
34:37:010143	кадастровый квартал
—	граница кадастрового квартала
----	границы объектов, расположенных на прилегающей территории (отображается чёрным цветом)