

# ПЛАН №

земельного участка, находящегося в \_\_\_\_\_

Микрорайон \_\_\_\_\_ Волгоградской области

по пер. Рябиновому, 4 № \_\_\_\_\_ в квартале № \_\_\_\_\_

на основании постановления администрации № 329-25

от 28 06 19 94 г.

Гражданин Белюсов А. И. отсюда льс тво \_\_\_\_\_

согласно настоящему плану разрешается с соблюдением соответствующих разрывов:

от правой границы 0.50 м.

от фасадной границы участка 1.80 м.

от левой границы 8.50 м.

от задней границы участка \_\_\_\_\_ м.

между \_\_\_\_\_

внутри участка \_\_\_\_\_ м. от стеновой соседних жилых

с правой стороны \_\_\_\_\_ м. от строений соседних жилых с левой стороны \_\_\_\_\_ м.

ПЛАН двора М — 1:500

Выкопировка из плана в М — 1:5000

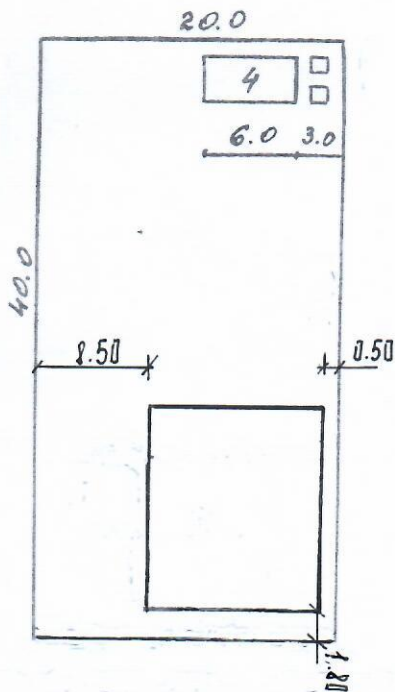

пер. Рябиновом

### Описание строений на участке

№ п/п	Наименование строения	Материал стен	Материал кровли	Размеры	Площадь
1	Жилый дом	дер.		9x10 м	
2	Веранда и коридор	-//-		2.5x5.0 м	
3	Летняя кухня				
4	Сарай с погребом	кир		3x6 м	
5	Баня				
6	Помещение для скота				
7	Уборная и помойн. яма				
8	Сад и огорода				
9	Козловар				
10	Ворота с калиткой				

Общая площадь земельного участка 800 м<sup>2</sup>

Городской архитектор \_\_\_\_\_

Работу выполнил техник АИБ \_\_\_\_\_ 19 \_\_\_\_\_ г.

С О Г Л А С О В А Н И О

СВПЧ-30: Начальник \_\_\_\_\_ с санэпидстанцией: Глав. врач \_\_\_\_\_

19 \_\_\_\_\_ г.