2

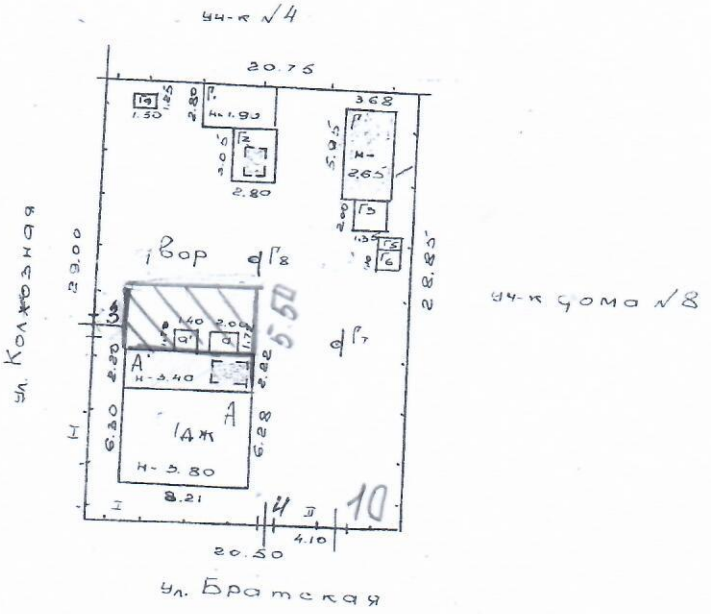

	Бюро	РСФСР
	План земельного уч-ка домовладение № 10 по ул. Братской	1:500
28.12.84	ст. Тепикина И. Д.	
	Капкина Л. П.	
	Прохватилова Р. С.	

переоб. На возведение построек лит. Г3 разрешения не предъявлено

зем-й уч-к значится