

СХЕМА ГРАНИЦ ПРИЛЕГАЮЩЕЙ ТЕРРИТОРИИ

Утверждена
Постановление администрации городского
округа город Михайловка Волгоградской области
(наименование документа об утверждении,
включая наименование органа местного самоуправления,
принявшего решение об утверждении схемы)

от 15.01.2020 г. № 32

Схема границ прилегающей территории павильон «Ассорти»

1. Местоположение прилегающей территории (адресные ориентиры) ул. Виноградная, 13а, г. Михайловка, Волгоградская обл.;

2. Кадастровый номер объекта, по отношению к которому устанавливается прилегающая территория 34:37:010251:89;

3. Сведения о собственнике и (или) ином законном владельце здания, строения, сооружения, земельного участка, а также уполномоченном лице: Васильев Михаил Юрьевич; г. Михайловка, ул. Виноградная, 13а.; тел. 8-909-393-03-80;

4. Площадь прилегающей территории: 95 (кв.м);

5. Вид разрешенного использования земельного участка, по отношению к которому устанавливается прилегающая территория: для размещения объектов предпринимательской деятельности (киоск №609);

6. Наличие объектов (в том числе благоустройства), расположенных на прилегающей территории, с их описанием крыльцо из брусчатки 1.57 кв.м;

7. Площадь озелененной территории (при ее наличии _____ кв.м), состав озеленения (при наличии - деревьев - __ шт, газон, цветники – _____ кв.м).

Обозначение характерных точек границ	Координаты, м (с точностью до двух знаков после запятой)	
	X	Y
1	34 416.21	16 563.88
2	34 419.37	16 557.18
3	34 422.10	16 559.24
4	34 421.67	16 560.93
5	34 422.78	16 561.58
6	34 420.14	16 566.05
7	34 415.72	16 565.19
8	34 431.07	16 564.75
9	34 430.43	16 570.06

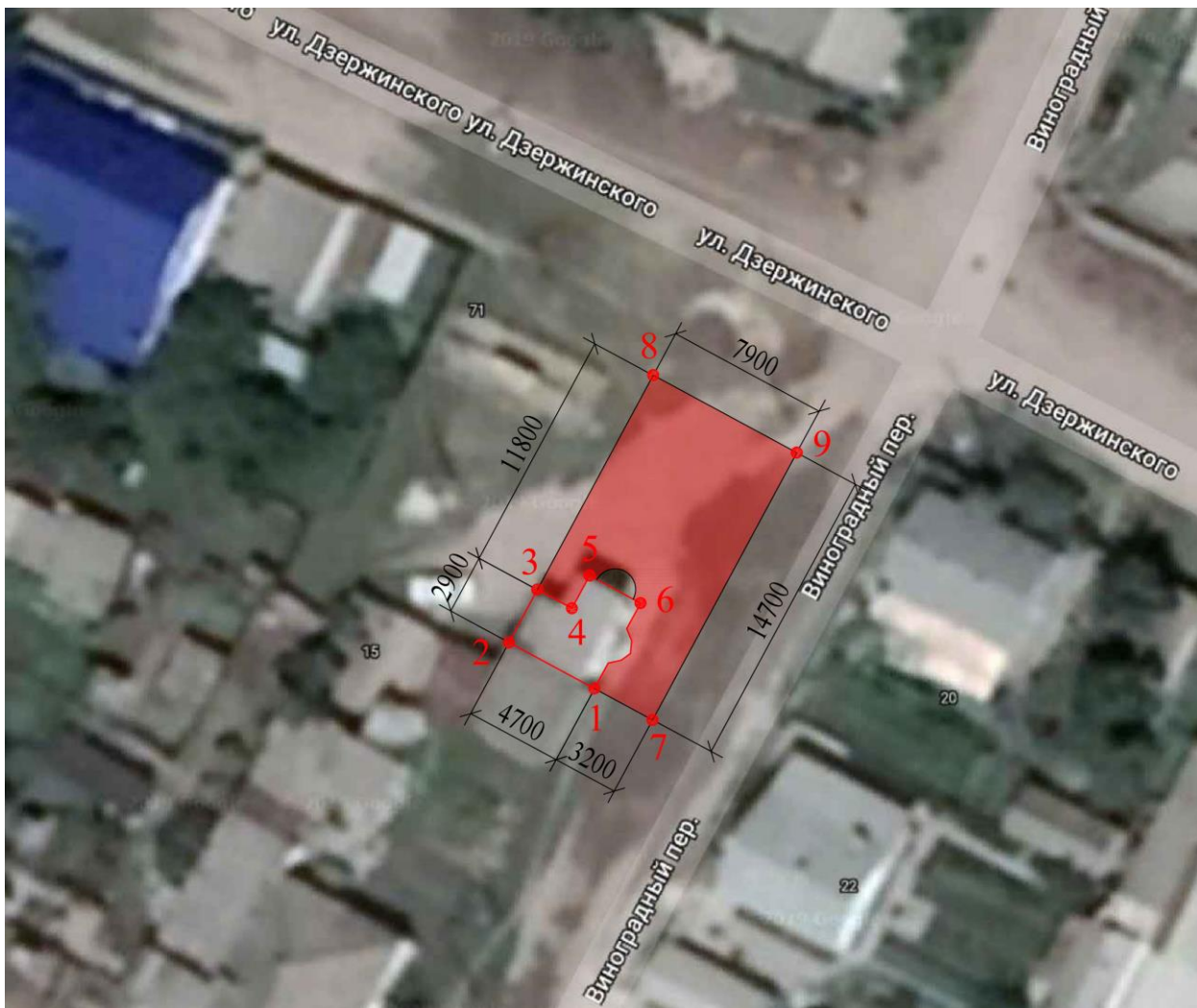

Масштаб 1:1000

Заявитель _____
 (подпись) (расшифровка подписи)

М.П.
 (для юридических лиц и индивидуальных предпринимателей)

Условные обозначения:

	граница прилегающей территории
• 1	поворотная точка границ прилегающей территории
34:37:010251:89	кадастровый номер земельного участка (объекта недвижимости), по отношению к которому устанавливается прилегающая территория
34:37:010251	кадастровый квартал
_____	граница кадастрового квартала
- - - - -	границы объектов, расположенных на прилегающей территории (отображается черным цветом)